

JIMENA GIL

Asesora inmobiliaria

WhatsApp. 55 22 99 49 00
55 60 99 93 13



RESIDENCIA MODERNA EN VENTA EN BOSQUE ESMERALDA.

Inversión:

\$12,950,000.00



- 401 mts2 construcción.



- 450 mts2 terreno.



- 10 Espacios de estacionamiento.



- Cuatro recámaras con vestidor y baño completo.



- Baños completos en habitaciones.

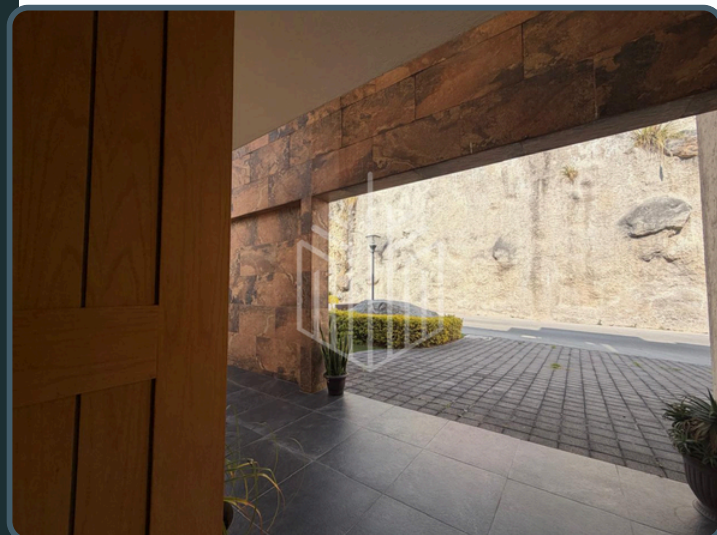

Características principales:

- Dos bodegas.
- Área de lavado.
- Cisterna de 12 mil litros.
- Vigilancia 24/7.

RESIDENCIA MODERNA EN VENTA EN BOSQUE ESMERALDA.

450 mts2 de terreno.

401 mts2 de construcción.

Hermosa casa con ventanería doble de PVC , iluminación indirecta y excelente ubicación dentro de un pequeño fraccionamiento con vigilancia 24/7

La casa cuenta con jardín plano sintético y paneles solares que optimizan el consumo energético.

- Estacionamiento para 10 coches
- Cuatro recámaras con vestidor y baño completo.
- Sala de t.v.
- Cocina equipada con área para desayunador
- Comedor y Estancia integrados
- Cuarto de servicio con baño completo.
- Área de lavado.
- Dos bodegas
- Cisterna de 12 mil litros
- Vigilancia 24/7.

Una propiedad ideal para quienes buscan amplitud, funcionalidad, seguridad y un estilo moderno en una de las zonas más exclusivas del Estado de México.



Fotografías:

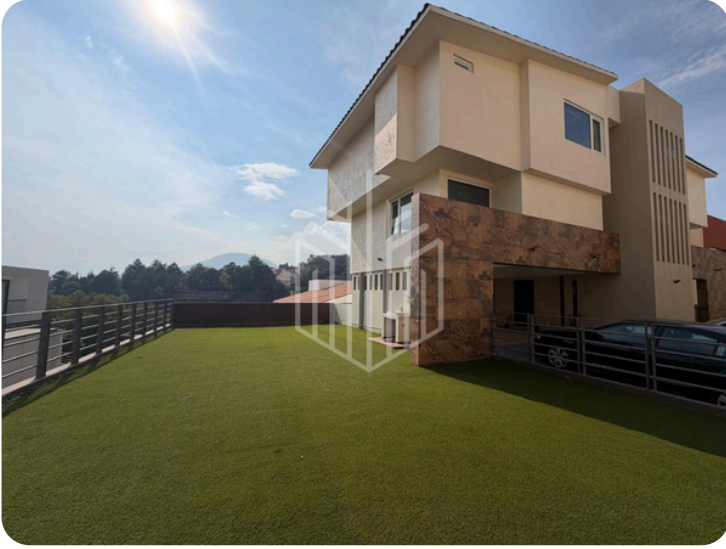



Fotografías:

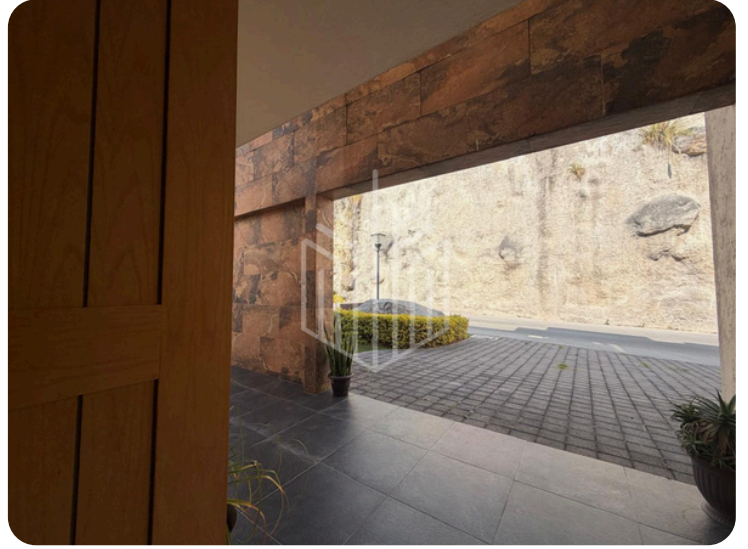



Fotografías:

