



JIMENA GIL

Asesora inmobiliaria

WhatsApp. 55 22 99 49 00

55 60 99 93 13

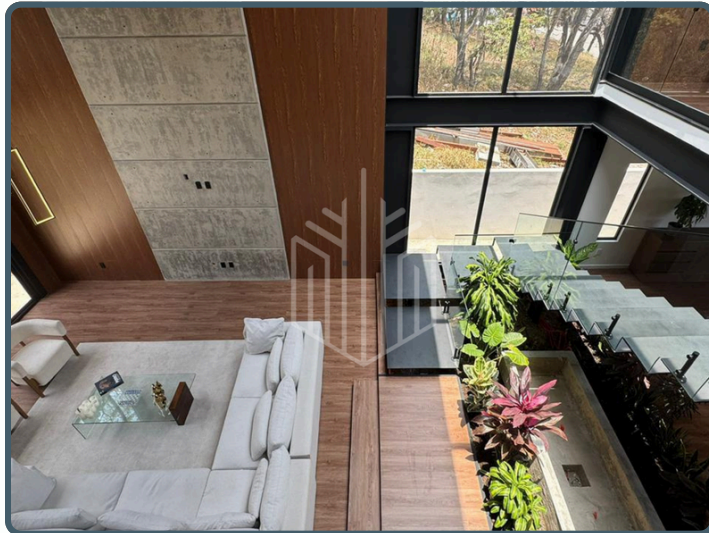

MODERNA CASA EN VENTA EN CONDADO DE SAYAVEDRA.

Costo de Inversión:

\$17,800,000.00

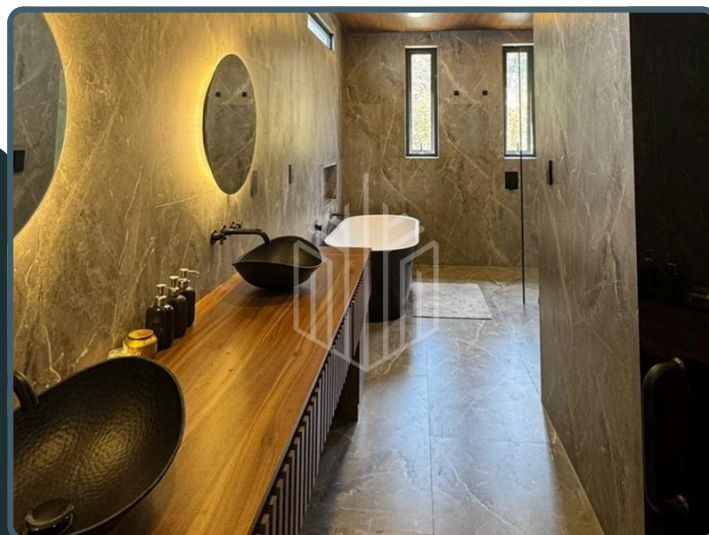

- 480 m² construcción.



- 600 m² terreno.



- 4 lugares en garaje.



- 3 habitaciones.



- 4 baños.

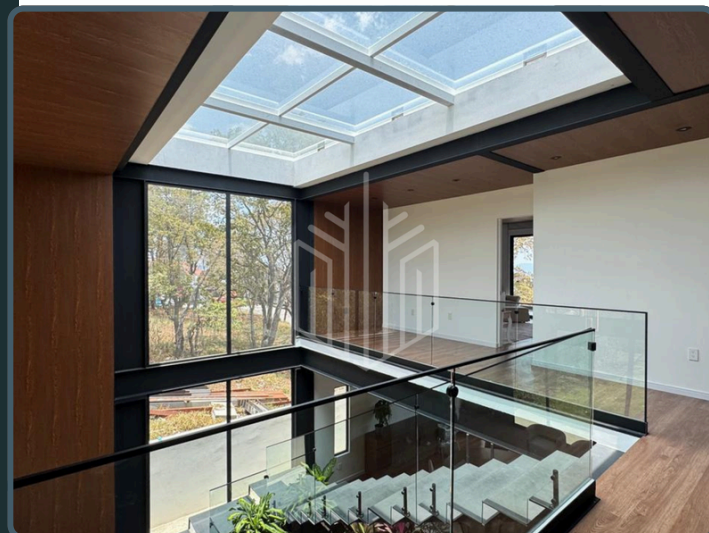

Características principales:

- Diseño moderno con doble altura.
- Jardín plano integrado a sala-comedor.
- Estacionamiento para 4 autos + cargador eléctrico.

MODERNA CASA EN VENTA EN CONDADO DE SAYAVEDRA.

Características de la propiedad:

Disfruta de la espectacular doble altura y un increíble diseño con estructura de acero en Condado de Sayavedra.

- 480 m² construcción.
- 600 m² terreno.

- Tres recámaras (Todas con vestidor, baño completo con terraza y vista panorámica).
- Estacionamiento para cuatro autos.
- Espectacular doble altura.
- Excelente luz natural.
- Diseño de iluminación.
- Estudio.
- Family room.
- Jardín totalmente plano a nivel de sala comedor.
- Cargador eléctrico para coche.
- Cisterna 10 mil litros y tinaco. (Captación de agua pluvial en techo y laterales)
- Cuarto servicio con baño completo.
- Área de lavado.



Fotografías:

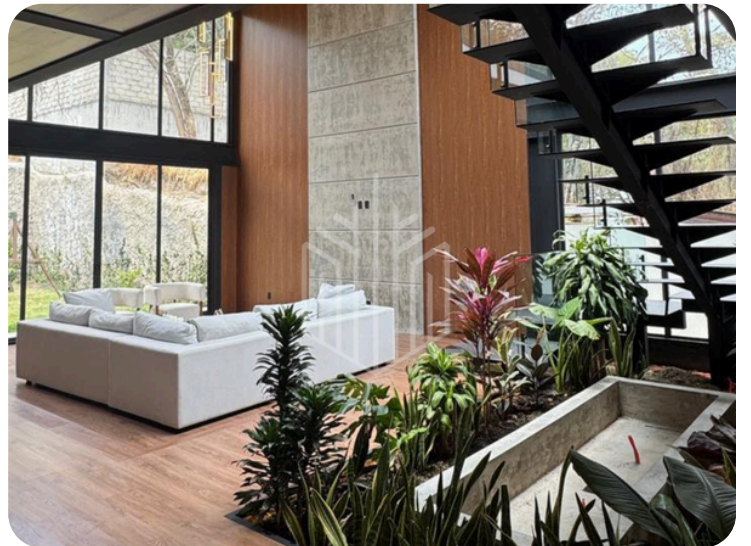



Fotografías:

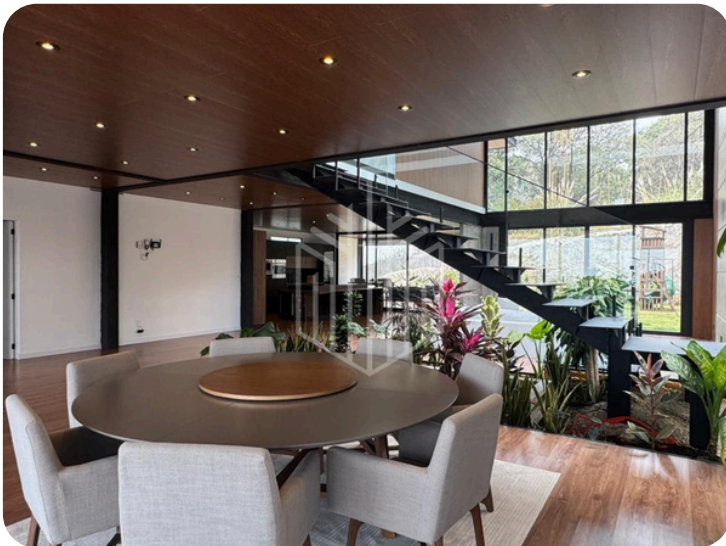
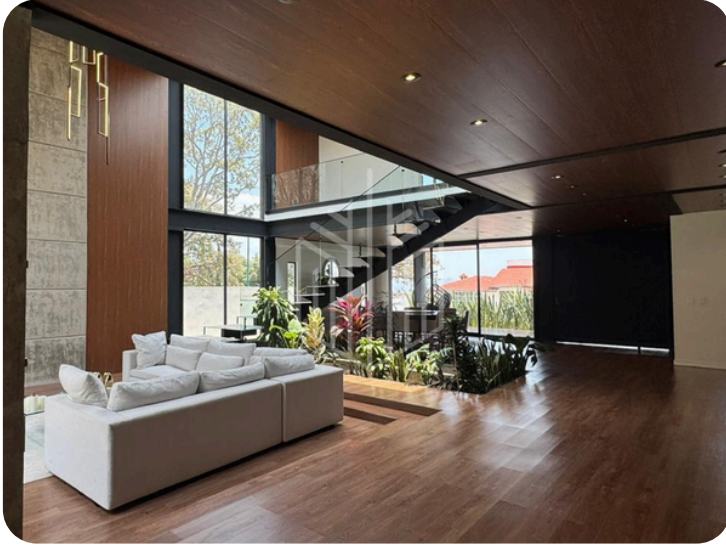



Fotografías:

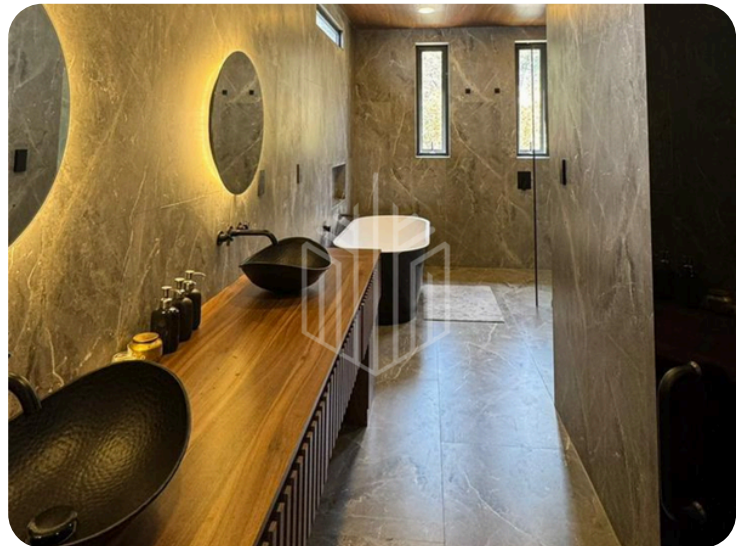
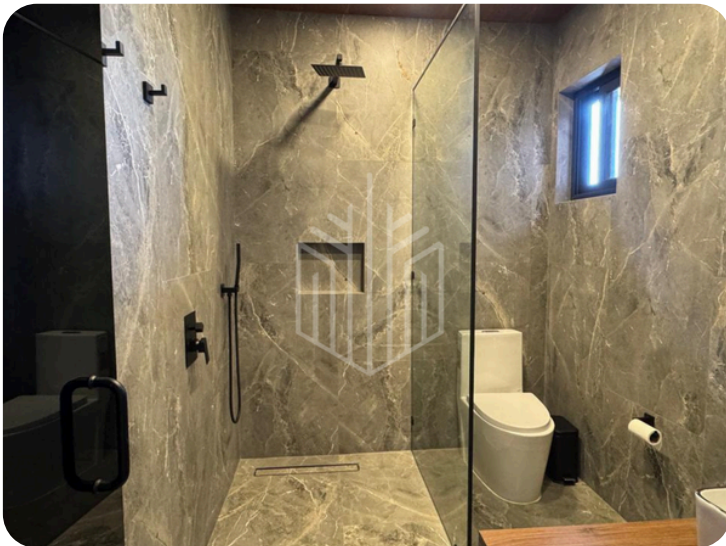
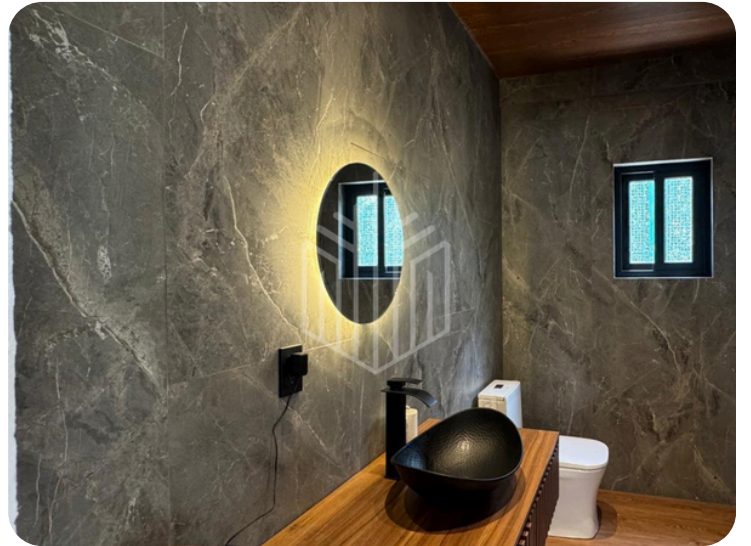
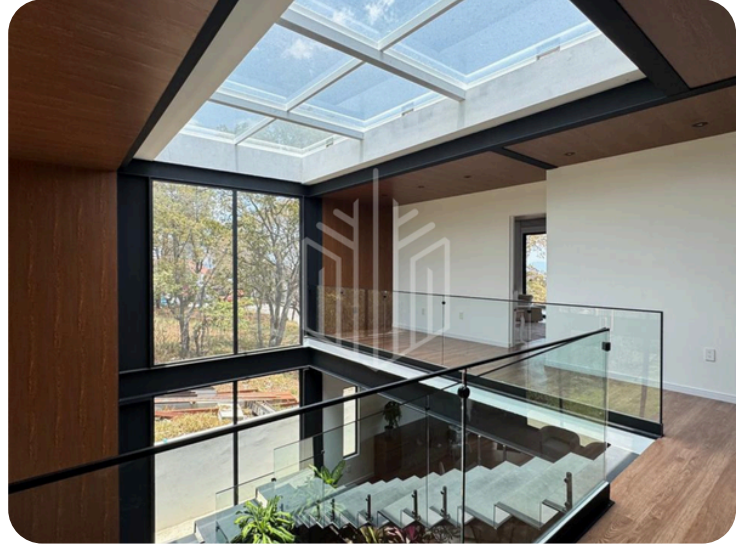
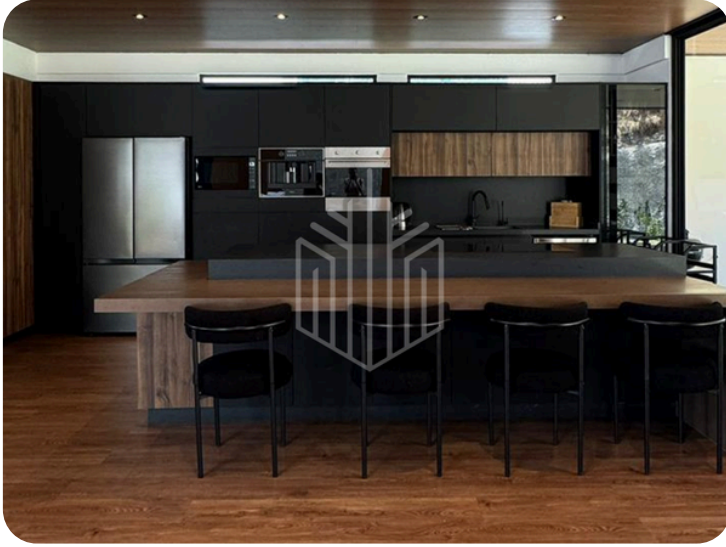



Fotografías:

