



JIMENA GIL

Asesora inmobiliaria

WhatsApp. 55 22 99 49 00

55 60 99 93 13



**VENTA DE DEPARTAMENTOS
PARA ESTRENAR EN ZONA
ESMERALDA CON HERMOSAS
VISTAS Y AMENIDADES.**

Costo de Inversión desde:

\$3,594,937.50

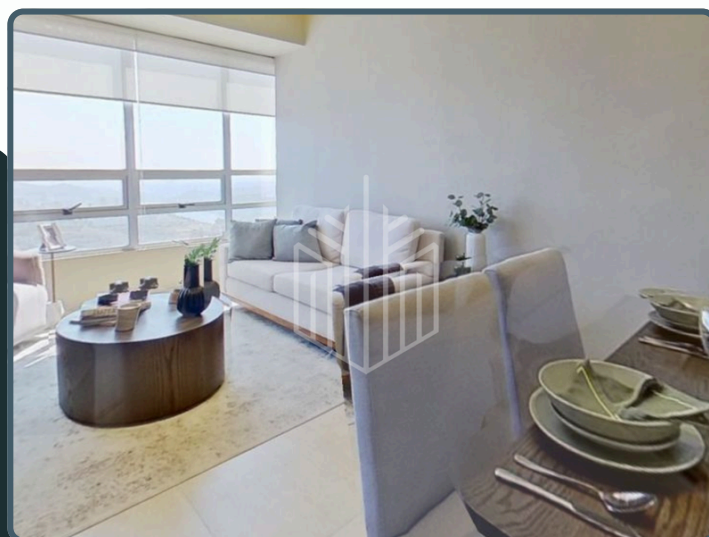

- 70 m² construcción.



- 2 lugares en garaje.



- 2 habitaciones.



- 2 baños.



Características principales:

- Vista panorámica desde la estancia y espacios diseñados para aprovechar la luz natural.
- Amenidades: gimnasio, ludoteca, cafetería, salón de usos múltiples, pet garden y jardín con asadores.

VENTA DE DEPARTAMENTOS PARA ESTRENAR EN ZONA ESMERALDA CON HERMOSAS VISTAS Y AMENIDADES

Ubicados en Zona Esmeralda Atizapán de Zaragoza considerada la zona más segura del Estado de México, además de tener un bajo índice de contaminación, se encuentra rodeado por áreas verdes y con gran plusvalía; en esta zona podrás encontrar 2 clubes de golf, un aeropuerto, el parque de los ciervos (considerada reserva ecológica) y centros comerciales como City Center Bosque Esmeralda, Espacio Esmeralda y Galerías Atizapán, escuelas de prestigio, gimnasios y disfrute de la rica gastronomía de la zona.

Vías de acceso y comunicación hacia Ciudad Satélite, Lomas Verdes, Autopista Chamapa, Santa Fé, Querétaro.

Características de la propiedad:

- Dos recámaras.
- Dos baños completos.
- Estancia con vista panorámica.
- Comedor.
- Cocina equipada con barra de granito.
- Área de lavado.
- Dos lugares de estacionamiento techados.

Amenidades de la propiedad:

- Lobby.
- Salones de usos múltiples.
- Área de juegos infantiles.
- Cafetería.
- Ludoteca.
- Gimnasio con área de cardio y área de pesas.
- Jardín con asadores.
- Pet garden.
- 3,000 m² de áreas verdes.



Fotografías:

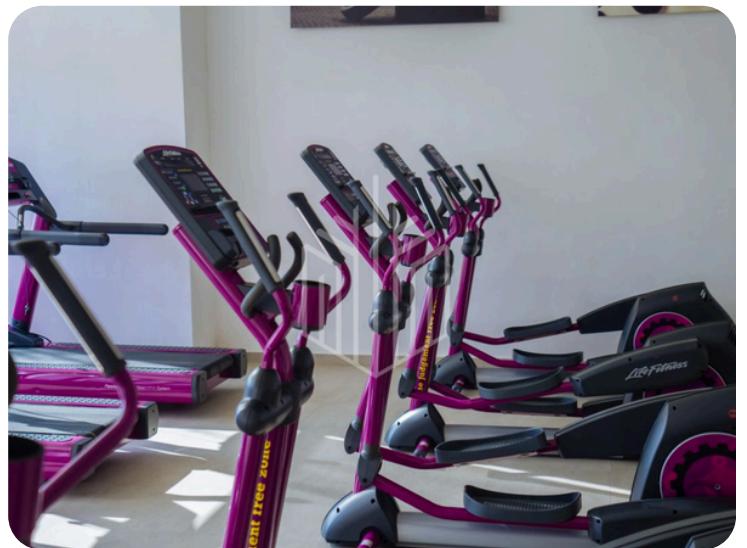



Fotografías:

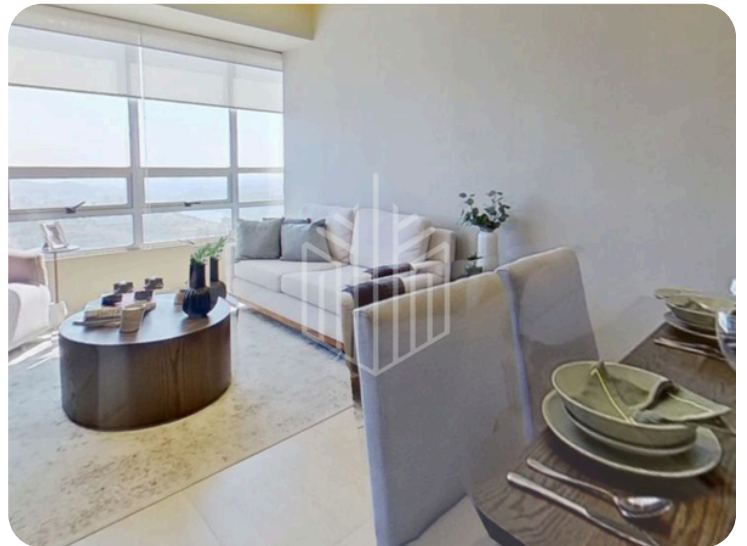



Fotografías:

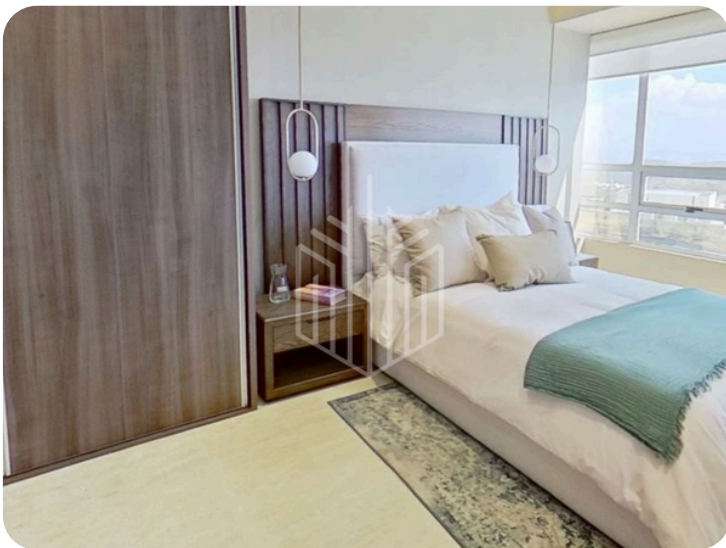
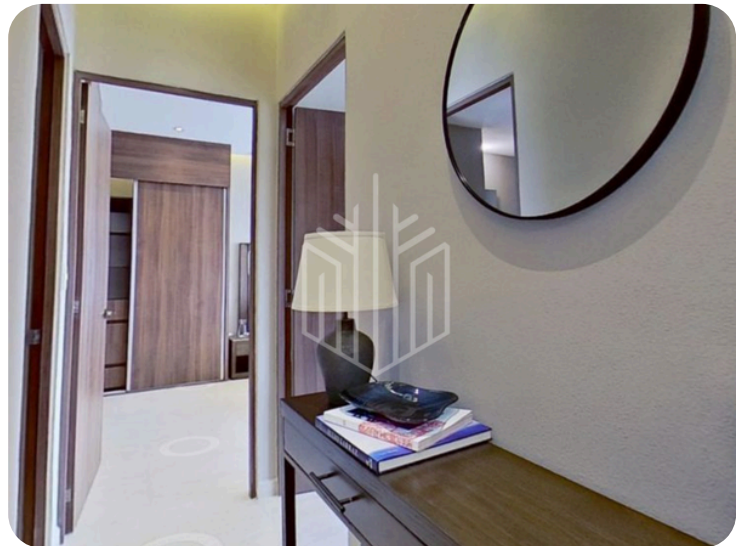



Fotografías:

