

# JIMENA GIL

Asesora inmobiliaria

WhatsApp. 55 22 99 49 00

55 60 99 93 13



## ESPECTACULAR RESIDENCIA AMUEBLADA EN VENTA EN EXCLUSIVO FRACCIONAMIENTO DE ZONA ESMERALDA.

Inversión:

# \$21,490,000.00

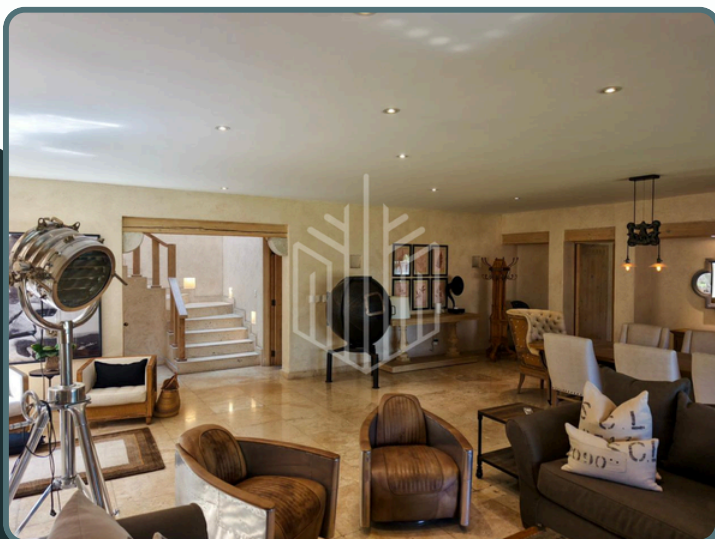

- 490 mts2 construcción.



- 781 mts2 terreno.



- 4 Espacios de estacionamiento.



- 3 recámaras.



- Baños completos en habitaciones.



## Características principales:

- Vigilancia 24/7.
- Area de lavado.
- Cocina equipada con acceso a terraza.
- Oficina.
- Recibidor.
- Sala de TV.

# ESPECTACULAR RESIDENCIA AMUEBLADA EN VENTA EN EXCLUSIVO FRACCIONAMIENTO DE ZONA ESMERALDA.

781 mts2 de terreno.

490 mts2 de construcción.

Vive el lujo y buen gusto, en la mejor ubicación de zona esmeralda.

Ubicada dentro de un conjunto exclusivo de 6 casas con vigilancia 24/7 y acceso a la avenida Jorge Jiménez Cantú de inmediato.

La casa se encuentra totalmente amueblada por la marca Restoration Hardware, inodoros Toto y acabados de alta gama.

Además cuenta con un espectacular jardín plano que se integra perfectamente a las áreas sociales por puertas corredizas, y una espectacular vista.

-4 estacionamientos techados.

-Tres recámaras con vestidor y baño completo. -Terraza con acceso al jardín plano.

-Hermoso recibidor.

-Oficina.

-Sala de t.v.

-Cocina totalmente equipada con área para desayunador y acceso a terraza.

-Comedor con vista al jardín.

-Estancia con acceso a terraza y jardín.

-Teja de barro.

-Acabados en madera, cantera y porcelanato rectificado.

-Cuarto de servicio con baño completo.

-Área de lavado.

-Vigilancia 24/7.

-5 vecinos.



# Fotografías:





# Fotografías:

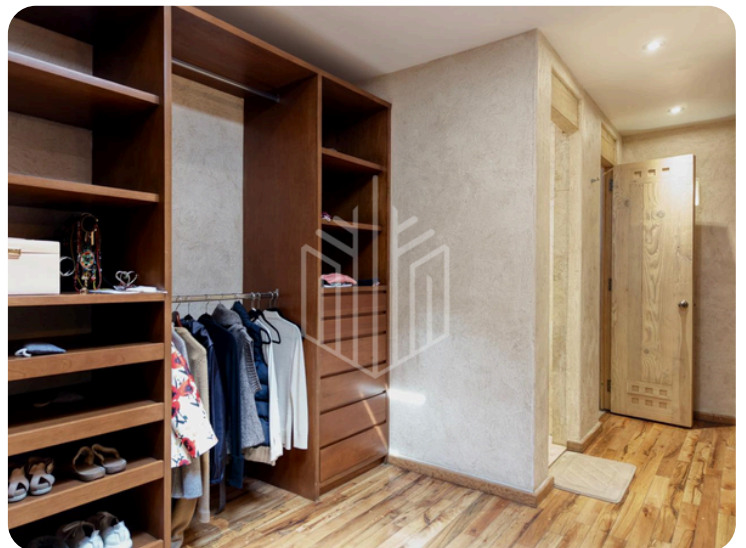
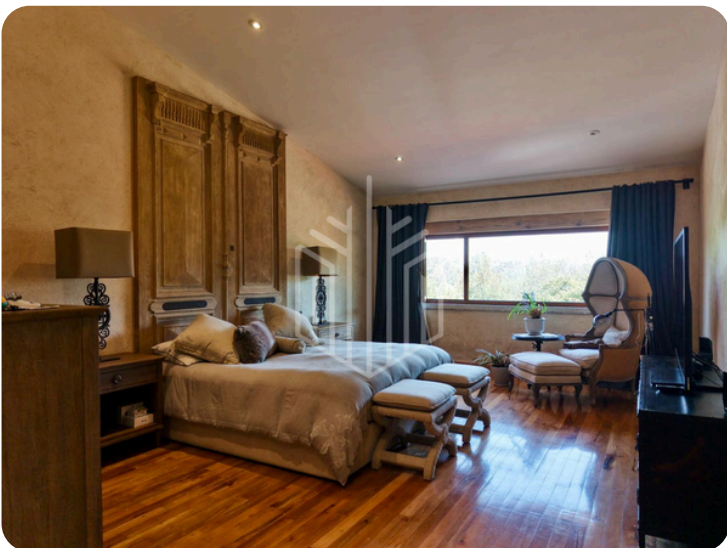
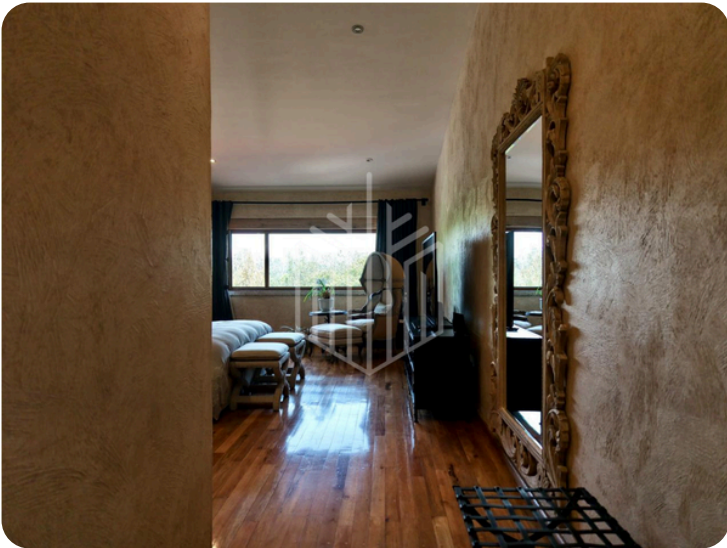



# Fotografías:





# Fotografías:

