

# JIMENA GIL

Asesora inmobiliaria

WhatsApp. 55 22 99 49 00

55 60 99 93 13



**ESPECTACULAR RESIDENCIA  
CON VISTA AL BOSQUE, JARDÍN  
TOTALMENTE PLANO Y ÁREA  
DE JUEGOS EN CHILUCA**

Inversión:

**\$12,950,000.00**

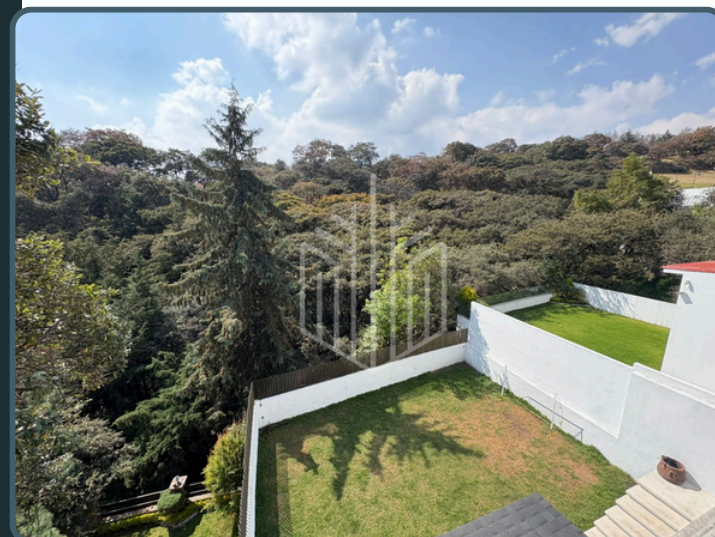
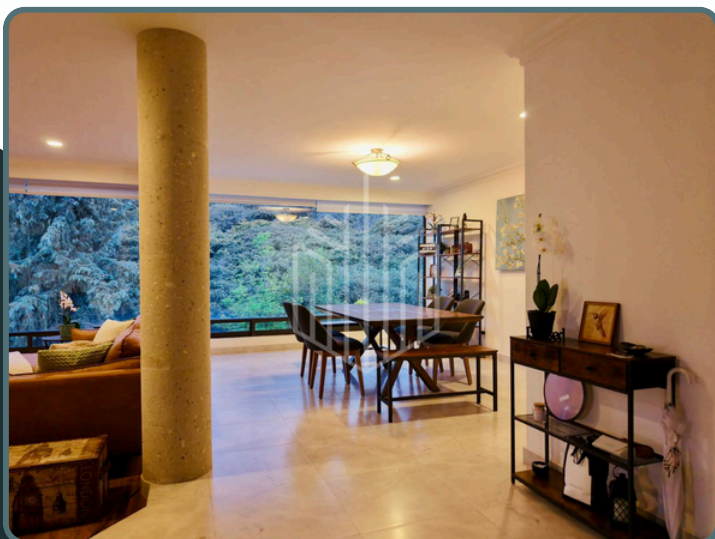

- 389 mts2 construcción.



- 400 mts2 terreno.



- 3 Espacios de estacionamiento.



- 4 recámaras.



- Baños completos en habitaciones y cuarto de servicio.

## Características principales:

- Despacho.
- Estancia con chimenea.
- Área de lavado.
- Comedor con vista al bosque.

# ESPECTACULAR RESIDENCIA CON VISTA AL BOSQUE, JARDÍN TOTALMENTE PLANO Y ÁREA DE JUEGOS EN CHILUCA

400 m2 terreno.  
389 m2 de Construcción.

Vive en el exclusivo Club de Golf Chiluca, con la mejor vista del fraccionamiento en calle cerrada. Cerca de principales vías de acceso, escuelas, restaurantes, áreas verdes, parques y vigilancia 24/7.

- Estacionamiento para tres autos.
- Cuatro recámaras en planta alta (principal con baño completo y vestidor, secundarias comparten baño).
- Estancia con chimenea.
- Comedor con vista al bosque y jardín.
- Cocina totalmente equipada recién remodelada.
- Despacho.
- Excelente cuarto de juegos a nivel jardín, con área de bar y baño con acceso completamente independiente.
- Jardín totalmente plano con vista panorámica.
- Cuarto de servicio con baño completo.
- Área de lavado a nivel cocina.



# Fotografías:





# Fotografías:





# Fotografías:





# Fotografías:

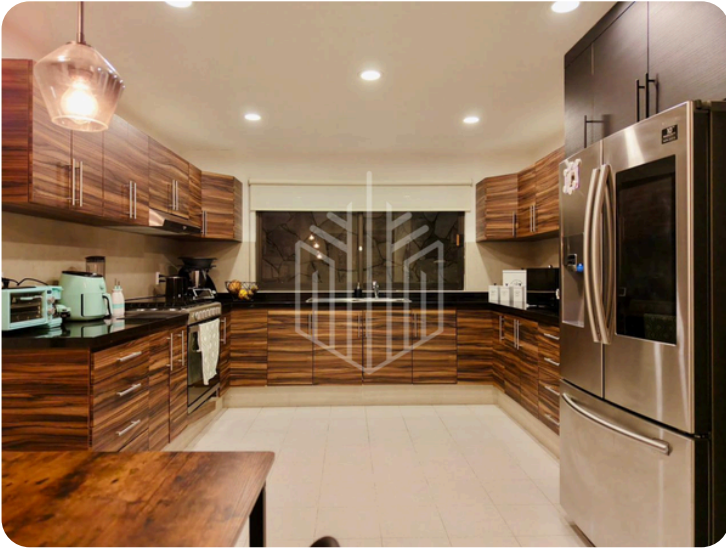



# Fotografías:

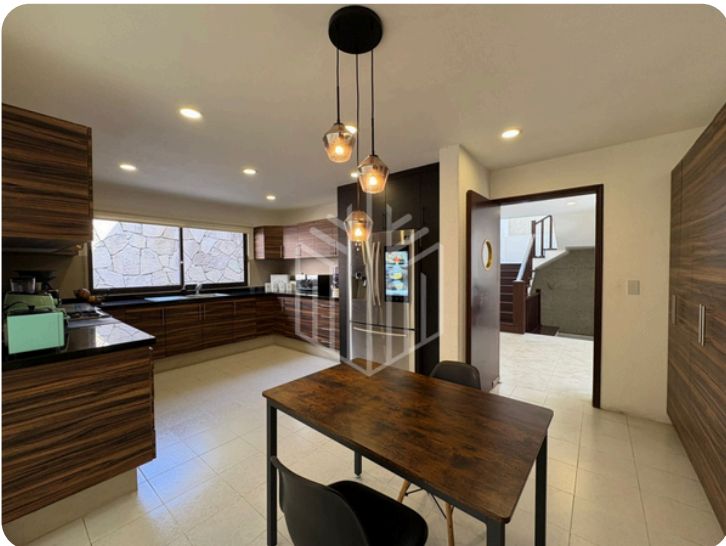



# Fotografías:

